

Façade Sud-Est

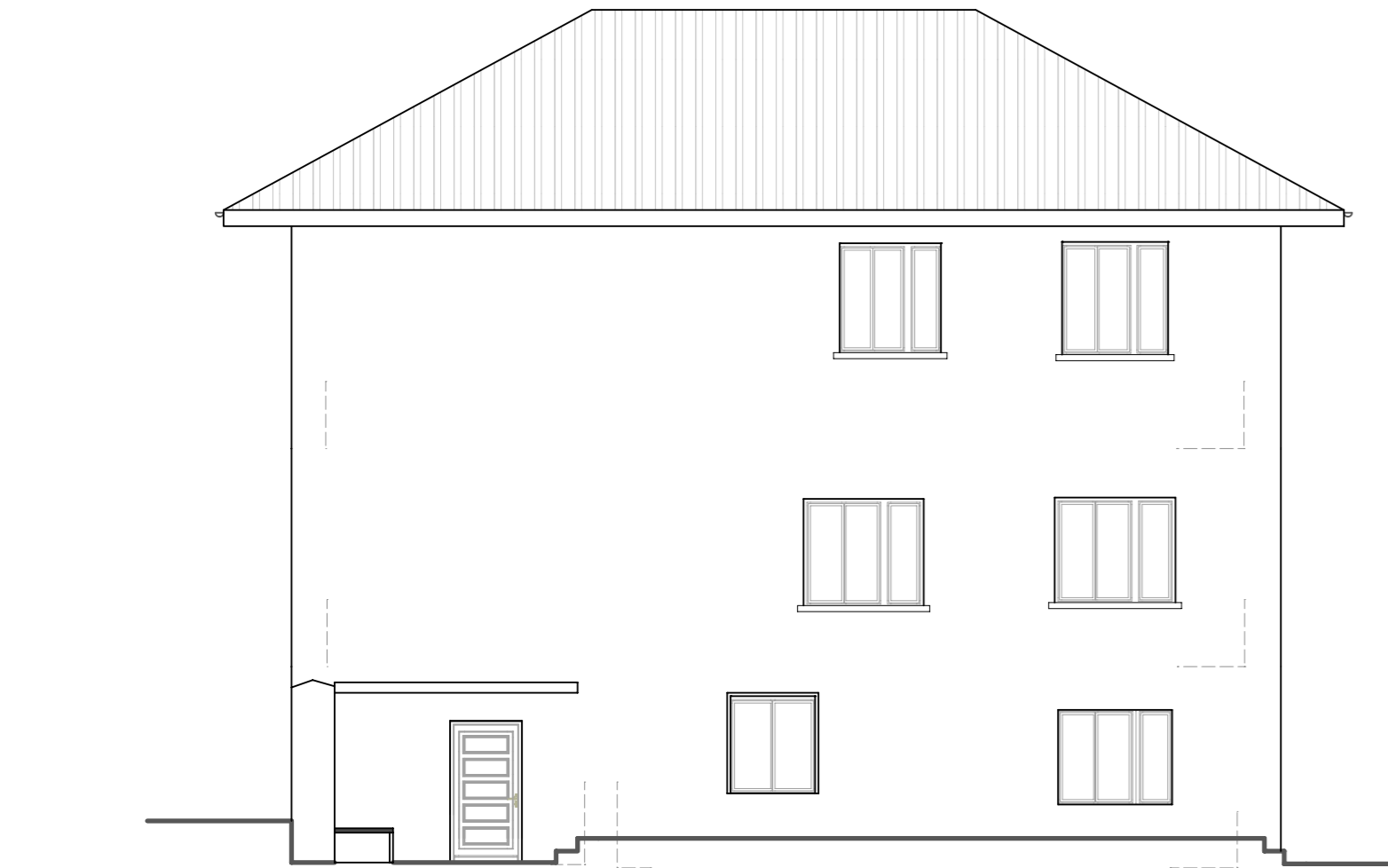

Façade Nord-Ouest

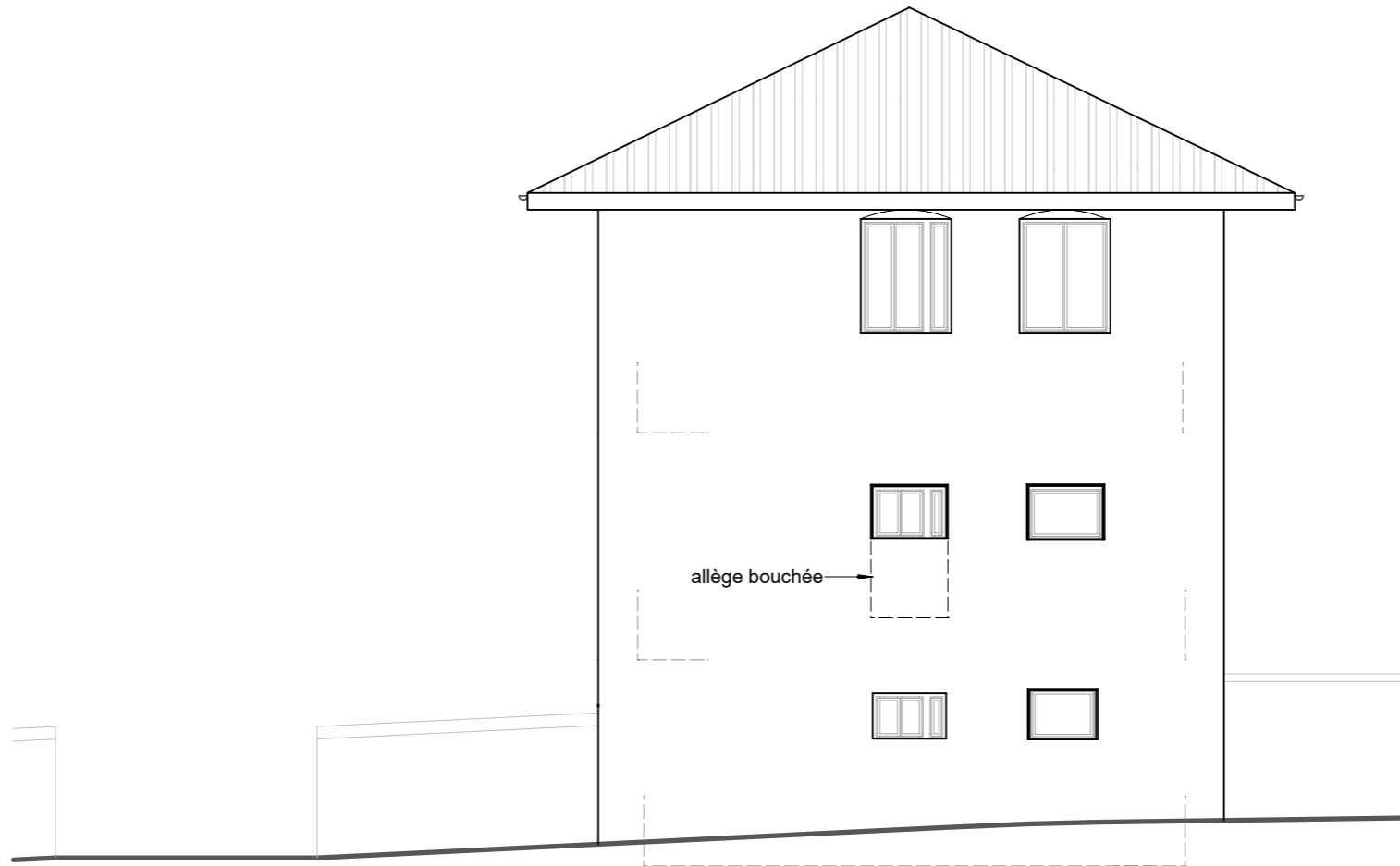

Façade Nord-Est

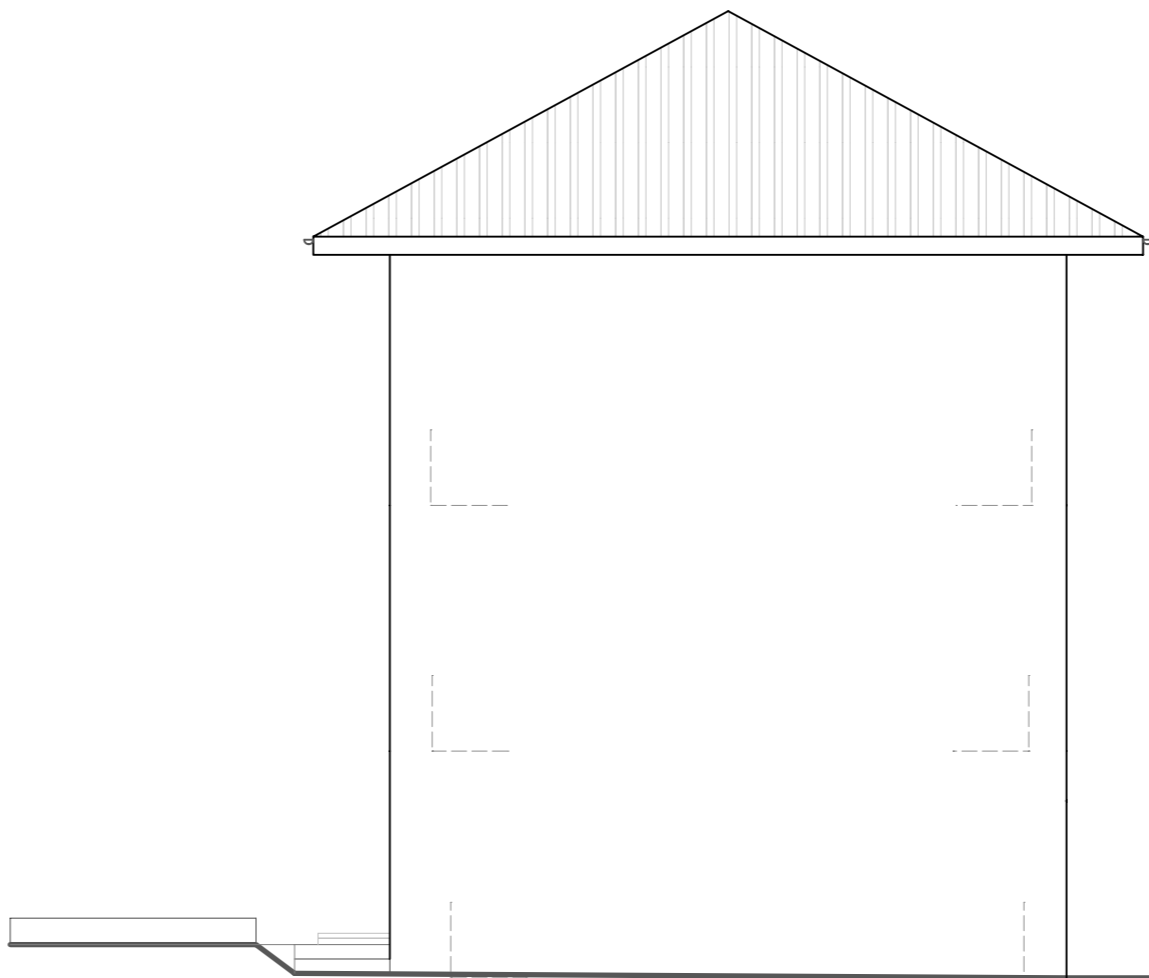

Façade Sud-Ouest

Les côtes sont indicatives et seront à contrôler sur le site par l'entrepreneur avant l'exécution des travaux



Maître d'ouvrage

COMMUNE DU TOUVET

700 Grande Rue - 38660 LE TOUVET

**Transformation réhabilitation
de l'ancienne bilbiothèque
en centre de loisirs**

Rue des Fourneaux - Le clos Schmitt - 38660 Le Touvet

DOSSIER DE CONSULTATION DES ENTREPRISES

Phase	FACADES - ETAT DES LIEUX - Façade Sud-Est - Façade Nord-Est - Façade Nord-Ouest - Façade Sud-Ouest	3
DCE		
11 janvier 2019		
Dossier		
A 242		
Dessiné par	JC	Plan N°
Modifications		Echelle : 1/100
A		
B		
C		
D		
E		

Architecte et Economiste : **ARCHITECTURE - ENERGIE** - Philippe CAIRE, architecte DPLG
Alpespace - 114 voie Albert Einstein - 73800 FRANCIN - Tél: 04.79.71.80.14 - Mel : phcaire@architecture-energie.com

Bet Structure: **KEOPS** - M. William RODRIGUEZ
12 Allée du Lac de Garde - 73370 LE BOURGET DU LAC - Tél: 04 79 62 62 62 - mel : w-rodriquez@keopsingenierie.com

Bet Fluides: **ADF** - M Jean-Marc BREMU
Rue Massenet - 73160 COGNIN - Tél : 04 79 69 80 09 - Fax : 04 79 69 10 01 Mel : jm.bremu@adf.coop

Conformément aux lois en vigueur, ce dessin est notre propriété. Il n'est permis d'en faire usage qu'avec notre autorisation expresse et écrite